防草シート

Weed control sheet

ガーデニングや駐車場の雑草対策に!

住宅周り　駐車場　通路　ウッドチップ下

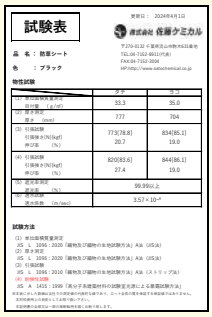

試験表

更新日：2024年4月1日

株式会社 佐藤ケミカル

〒270-0132 千葉県流山市駒木631番地
TEL.04-7152-8911(代表)
FAX.04-7152-2008
HP:http://www.satochemical.co.jp

品　名：防草シート
色　：ブラック

物性試験

	タイプ	タイプ
(1) 単位面積当重量 目付量 （g/㎡）	33.3	35.0
(2) 厚さ測定 厚さ （mm）	777	704
(3) 引張試験 引張強さ (N)[kgf] 伸び率 （%）	773(78.8) 20.7	834(85.1) 19.0
(4) 引裂試験 引裂強さ (N)[kgf] 伸び率 （%）	820(83.6) 27.4	844(86.1) 19.0
(5) 遮光率測定 遮光率 （%）	99.96以上	
(6) 透水性試験 透水係数 （m/sec）	3.57×10^{-4}	

試験方法

(1) 単位面積当重測定
JIS L 1096：2020「織物及び編物の生地試験方法」A法（JIS法）
(2) 厚さ測定
JIS L 1096：2020「織物及び編物の生地試験方法」A法（JIS法）
(3) 引張試験
JIS L 1096：2010「織物及び編物の生地試験方法」A法（ストリップ法）
(4) 引裂強さ試験
JIS K 1425：1999「高分子系遮光材料の試験法光透過による表面試験方法」
本試験は、ある試験機による当社の試験条件の結果であります。ご一点一点の使用条件等で結果が異なります。
・試験結果は参考値となり保証値ではありません。
・試験結果の値は小数点以下四捨五入の値で表示しております。

【試験表】

① 日光を遮断して雑草が生えるのを抑制します。
② 透水性が高く、水が溜まりません。
③ 花壇に合わせてカッティングしやすいようにグリーンのライン入り。
④ 通路のぬかるみを防止し、地面から湿気を抑えます。

規格サイズ	材　質	販売数
幅 1 m × 長さ 50 m	ポリプロピレン	1巻から
幅 2 m × 長さ 50 m		

簡単!施工手順

①木の周りの雑草を根から取り除いてください。

②スギナ等の貫通力の強い草は先に除草剤を散布してからのご使用が効果的です。

③防草シートに切り込みを入れ木の周りに配置してください。

④シートの上に直接ウッドチップや砂利等を隙間なく敷き詰めてください。

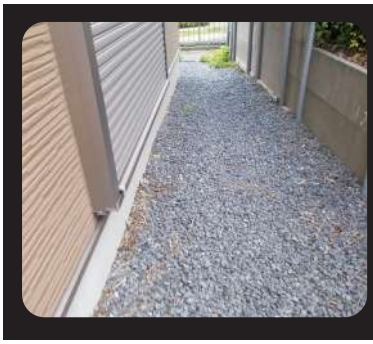

防犯用砂利等も同じ要領で簡単に敷くことができます。

高低差があり、安定しない場所での使用はシートの端をシートピン(別売り)で固定してください。

- シート固定ピン
- シートプラ板

- シート固定釘(ABS)

建築資材のことなら
株式会社 佐藤ケミカル

■ 本　社	〒270-0132	千葉県流山市駒木 631 番地	TEL 04-7152-8911(大代表) FAX0120-89-1977
■ 浜 松 支 店	〒432-8055	静岡県浜松市中央区卸本町 35 番地	TEL 053-442-8911(代表) FAX053-442-8933
■ 九 州 支 店	〒811-0202	福岡県福岡市東区和白 5 丁目 7-9	TEL 092-202-8911(代表) FAX092-515-1199
■ (株)佐藤ケミカル北海道	〒007-0805	北海道札幌市東区東苗穂 5 条 3 丁目 4 番地	TEL 011-789-8911(代表) FAX011-789-9002

※仕様は予告無く変更となる場合があります。あらかじめご了承ください。禁無断転載。202506